

## COME SI LEGGE IL CONTATORE DELL'ACQUA

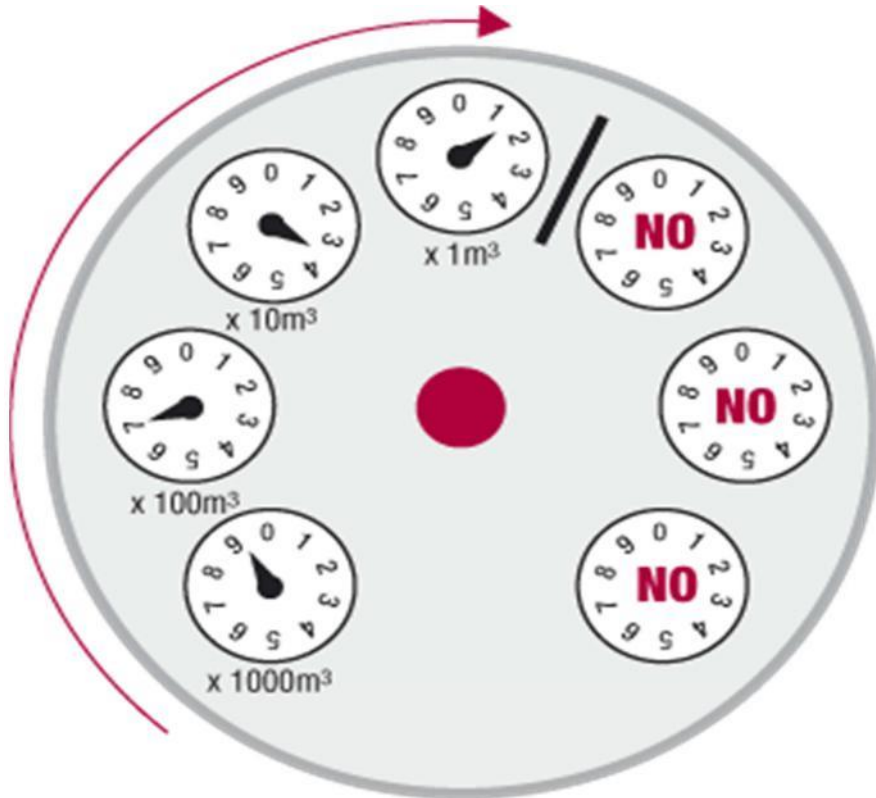

### CONTATORE A OROLOGI

I quattro orologi di sinistra sono i numeri del contatore e registrano rispettivamente le migliaia, le centinaia, le decine e le unità di  $m^3$  indicando il valore della lettura.

Gli orologi di destra registrano i decimali e NON sono da rilevare ai fini della lettura.

Annotare per ogni orologio di sinistra il valore indicato dalla lancetta nera approssimandolo per difetto, iniziando con la lettura del primo orologio delle migliaia (X 1000) e proseguendo con i successivi nel verso orario. Se la lancetta è tra due numeri leggere il numero precedente rispetto al verso del giro orario della stessa. Per esempio: se la lancetta è tra i numeri 9 e 0 (vedasi orologio X 1000) leggere 9; se invece la lancetta è tra 3 e 4, (vedasi orologio X 10) leggere 3 e così via.

La lettura del contatore inizia dall'orologio delle migliaia (X 1000) proseguendo fino all'orologio delle unità (X 1).

LA LETTURA DEL CONTATORE IN FIGURA E' PARI A  $9.731 m^3$

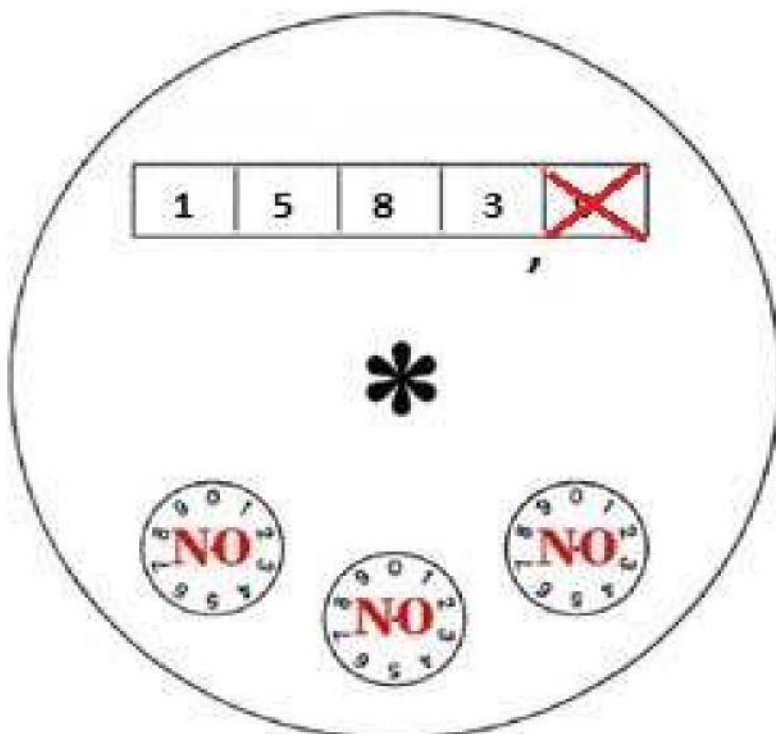

### CONTATORE A NUMERI

Leggere i numeri riportati a sinistra della virgola; annotare i numeri da sinistra a destra escludendo i decimali dopo la virgola.

LA LETTURA DEL CONTATORE IN FIGURA E' PARI A  $1.583 m^3$